

## FF-studentsko vrednovanje rada strucnih i administrativnih sluzbi te drugih vidova studentskog zivota-ak. god. 2017.-2018.



No. of responses = 87

## Overall indicators

## Global Index

## 2. INFRASTRUKTURA SASTAVNICE

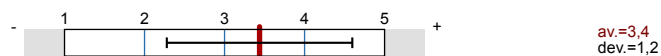

## 3. KNJIŽNICA I PROSTOR ZA UČENJE SASTAVNICE

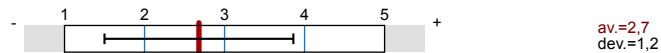

## 4. SVEUČILIŠNA KNJIŽNICA

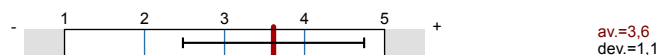

## 5. STUDENTSKA REFERADA



## 6. UPRAVA SASTAVNICE

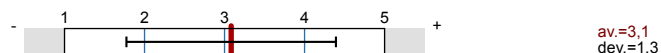

## 7. STUDENTSKI ZBOR SASTAVNICE

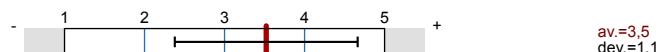

## 8. STUDENTSKI SMJEŠTAJ

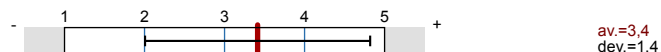

## 9. STUDENTSKA PREHRANA

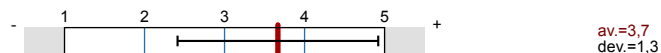

## 10. KULTURNO-UMJETNIČKI SADRŽAJI

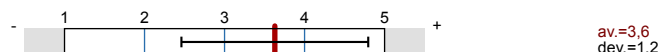

## 11. SPORT I REKREACIJA

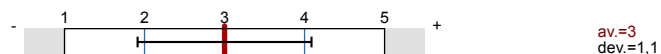

## 12. ZDRAVSTVENA ZAŠTITA

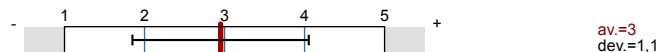

## 13. MEĐUNARODNA SURADNJA (Ured za međunarodnu suradnju Sveučilišta u Splitu, R. Boškovića 31, kampus)

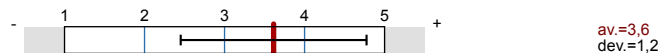

## 14. URED ZA STUDENTE S INVALIDITETOM SVEUČILIŠTA U SPLITU (Zrinsko-frankopanska 38)

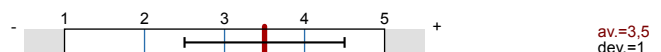
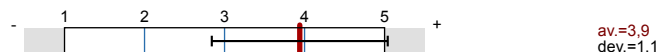

## Survey Results

## Legend

Question text

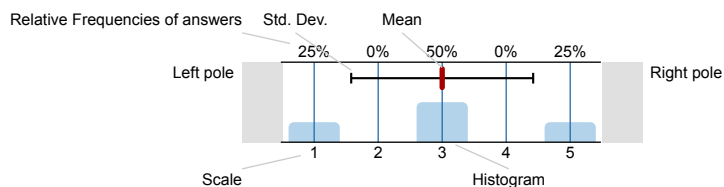

n=No. of responses

av.=Mean

dev.=Std. Dev.

ab.=Abstention

## 1. UVOD

## 1.1) Sastavnica Sveučilišta u Splitu:

Filozofski fakultet  100% n=84

## 1.2) Spol:

ž  86.2% n=87  
m  13.8%

## 1.3) Godina studija:

1.  48.3% n=87  
2.  26.4%  
3.  4.6%  
4.  20.7%  
5.  0%  
6.  0%

## 1.4) Razina studija:

preddiplomski sveučilišni studij  62.8% n=86  
preddiplomski stručni studij  0%  
kratki stručni studij  0%  
diplomski sveučilišni studij  20.9%  
specijalistički diplomski stručni studij  0%  
integrirani sveučilišni preddiplomski i diplomski studij  16.3%

## 1.5) Studijski program:

FF - Hrvatski jezik i književnost  19.3% n=83  
FF - Engleski jezik i književnost  15.7%  
FF - Talijanski jezik i književnost  2.4%  
FF - Povijest umjetnosti  2.4%  
FF - Povijest  10.8%  
FF - Filozofija  3.6%  
FF - Sociologija  15.7%  
FF - Pedagogija  7.2%  
FF - Učiteljski studij  18.1%  
FF - Predškolski odgoj  4.8%

1.6) Godina upisa na studij:



1.7) Dosadašnji prosjek ocjena:



1.8) Roditelji mi žive u Splitu:



## 2. INFRASTRUKTURA SASTAVNICE

2.1) Nastavu na fakultetu pohađam na:

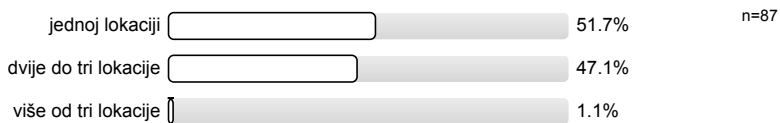

2.2) Prostorni uvjeti – učionice (veličina, osvjetljenje, grijanje...)

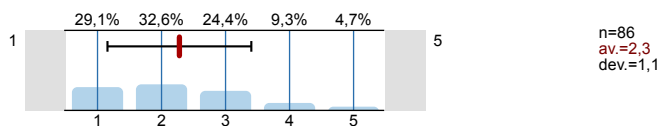

2.3) Prostorni uvjeti – laboratoriji i specijalizirani kabineti (veličina, opremljenost)

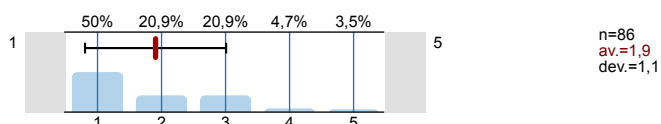

2.4) Informatička opremljenost kabineta i učionica

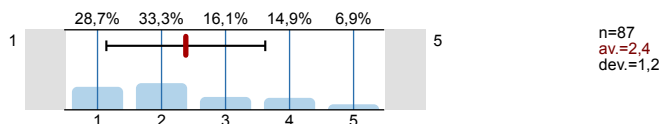

2.5) Informatička opremljenost i dostupnost za slobodne aktivnosti studenata

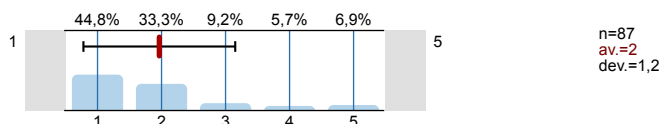

2.6) Mrežna stranica fakulteta (količina informacija i ažuriranje)

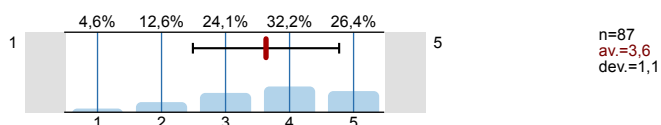

2.7) Mrežne stranice nastavnika (količina informacija i ažuriranje)

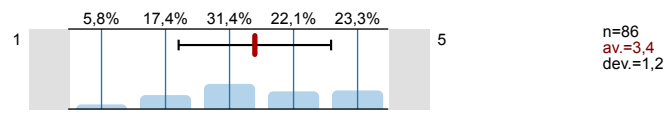

2.8) Mrežne stranice studenata

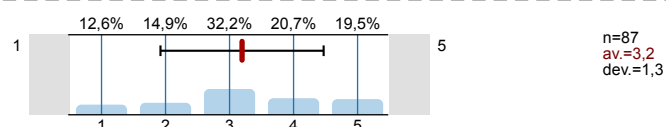

### 3. KNJIŽNICA I PROSTOR ZA UČENJE SASTAVNICE

3.1) Koliko često posjećujete knjižnicu na fakultetu na kojemu studirate:

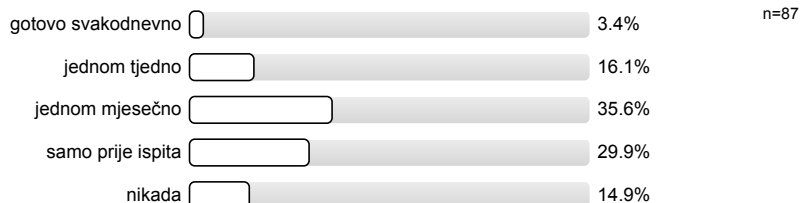

3.2) Koju građu najčešće koristite:

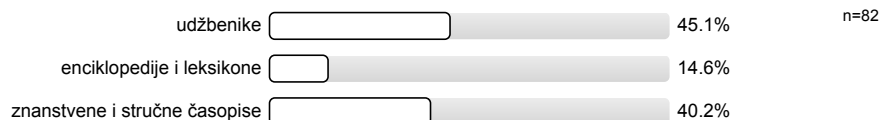

3.3) Čitaonicom u sklopu knjižnice i prostorom za učenje sastavnice se služite:

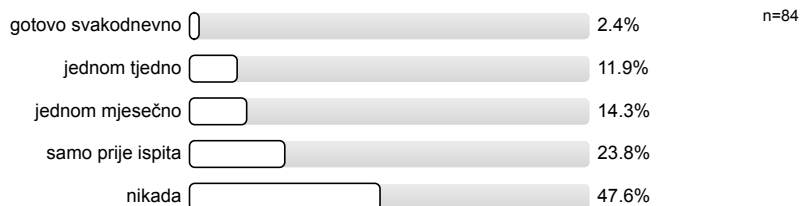

3.4) Radno vrijeme knjižnice:

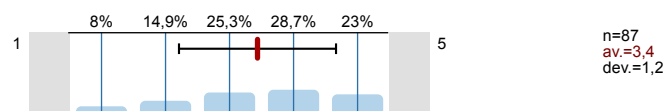

3.5) Prostorni uvjeti

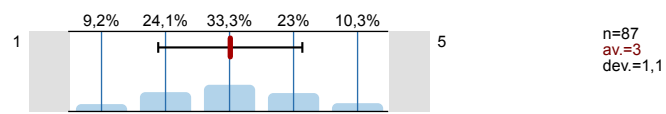

3.6) Ljubaznost osoblja:

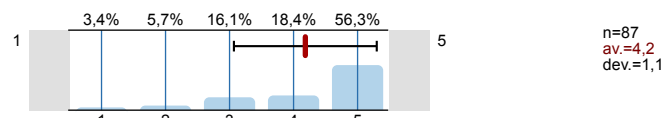

3.7) Brzina dobivanja knjiga:

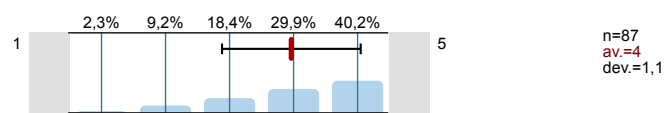

3.8) Pomoć u pretraživanju kataloga:

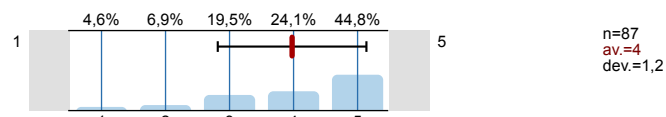

3.9) Knjižnični fond:

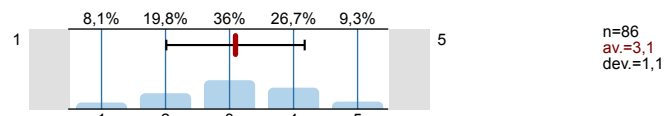

## 4. SVEUČILIŠNA KNJIŽNICA

4.1) Koliko često posjećujete Sveučilišnu knjižnicu:



4.2) Kojim se uslugama Sveučilišne knjižnice najviše koristite:

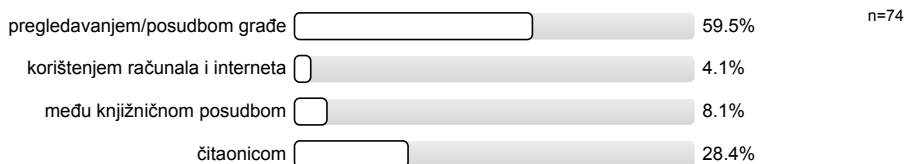

4.3) Radno vrijeme knjižnice:

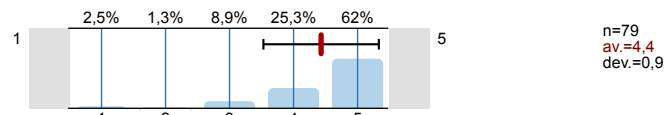

4.4) Prostorni uvjeti

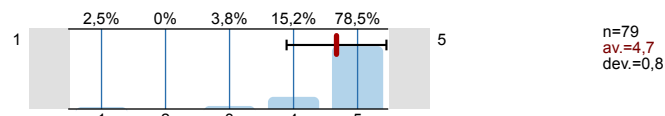

4.5) Ljubaznost osoblja:

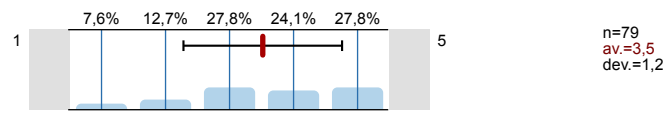

4.6) Brzina dobivanja knjiga:

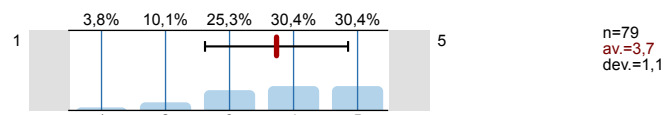

4.7) Pomoć u pretraživanju kataloga:

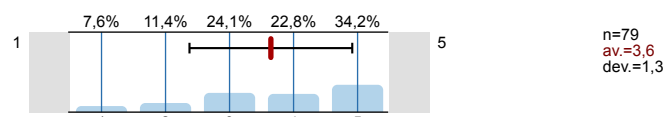

4.8) Knjižnični fond:

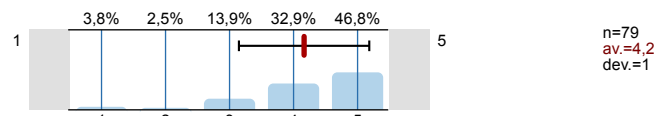

4.9) Informatička infrastruktura:

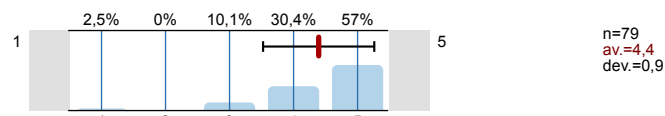

## 5. STUDENTSKA REFERADA

5.1) Radno vrijeme referade:

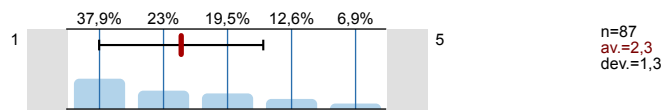

5.2) Prostorni uvjeti:

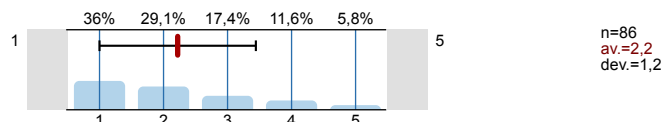

5.3) Ljubaznost i pristupačnost osoblja:

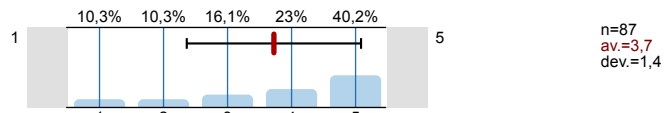

5.4) Pravodobna dostupnost informacija:

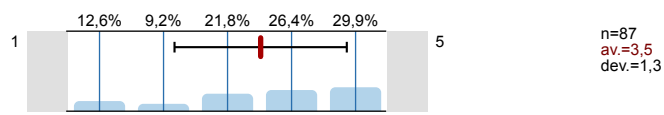

5.5) Kvaliteta dostupnih informacija:

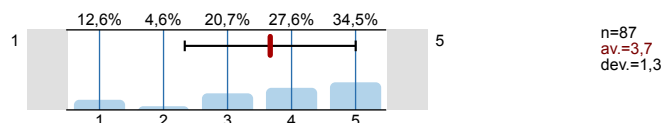

## 6. UPRAVA SASTAVNICE

6.1) Dostupnost i pristupačnost članova uprave sastavnice:

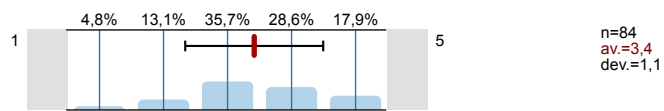

6.2) Odnos uprave sastavnice prema studentima (transparentnost, dostupnost točnih informacija...):

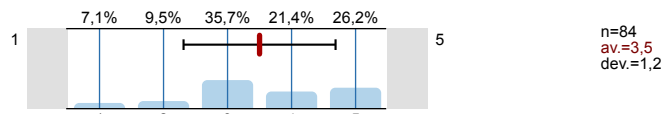

6.3) Zahtjeve studenata rješava u primjerenom roku:

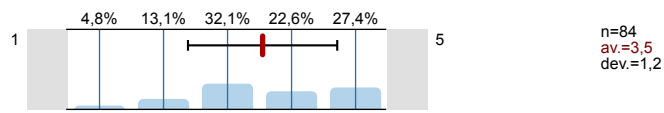

6.4) Podržavanjem studentskih prava:

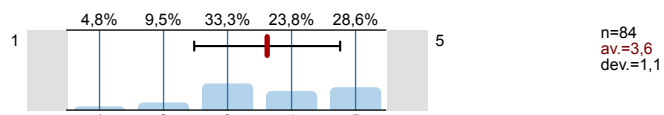

## 7. STUDENTSKI ZBOR SASTAVNICE

7.1) Dostupnost i pristupačnost članova studentskog zbora:

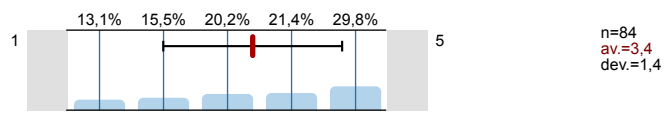

7.2) Odnosi sa studentima od strane studentskog zbora (transparentnost, dostupnost informacija...):

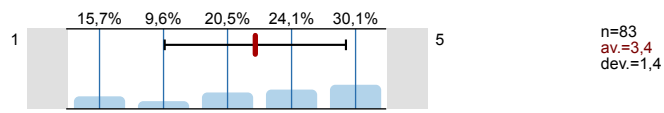

## 8. STUDENTSKI SMJEŠTAJ

8.1) Smješten sam u studentskom domu



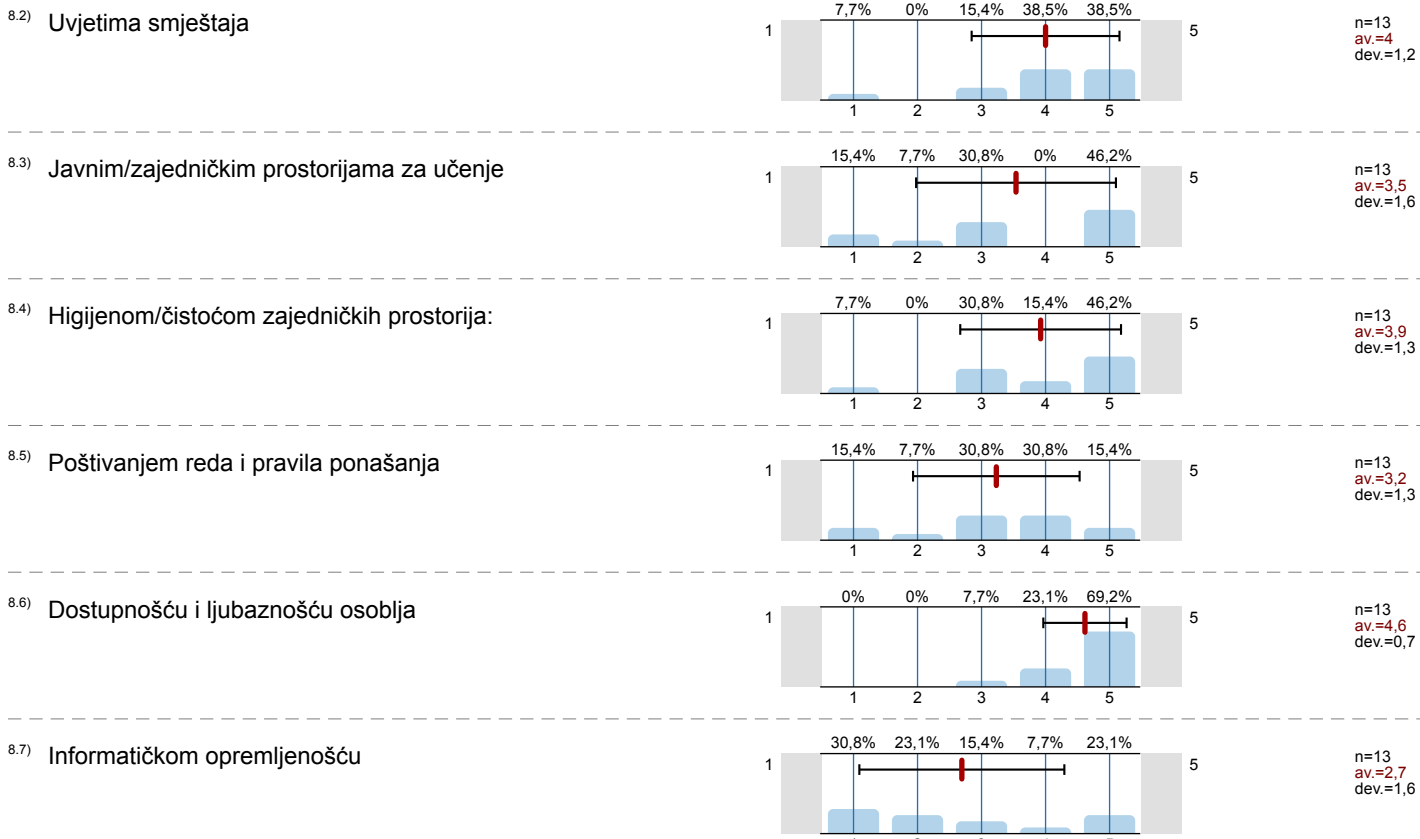

## 9. STUDENTSKA PREHRANA

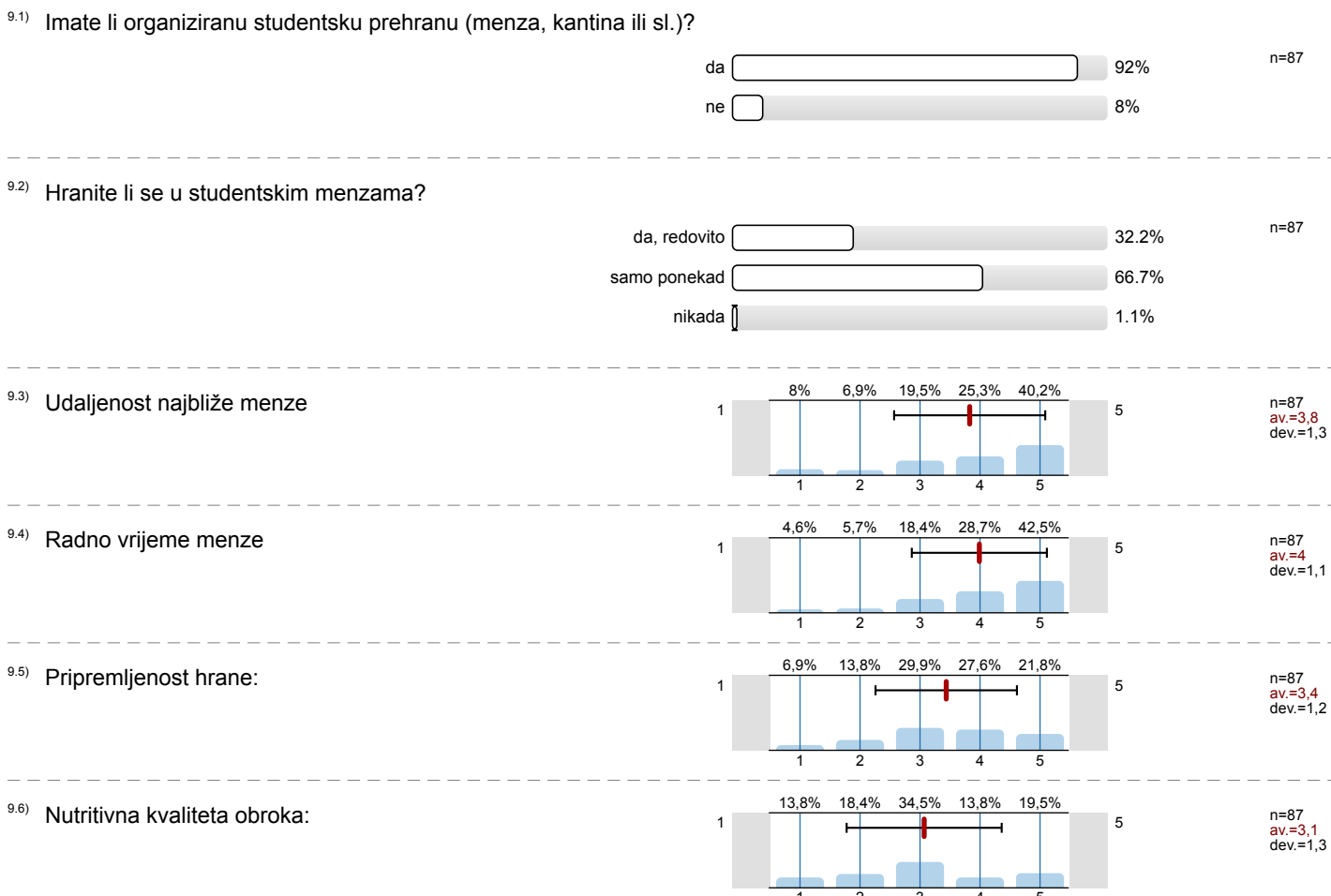

9.7) Količina:

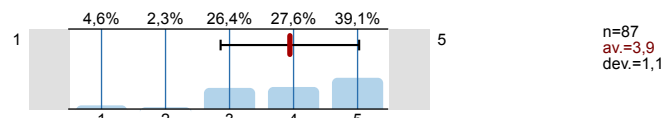

9.8) Opća ocjena kvalitete hrane:

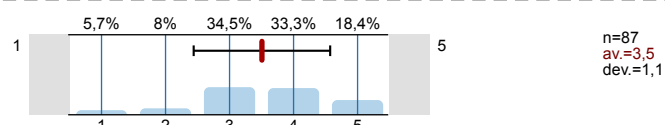

## 10. KULTURNO-UMJETNIČKI SADRŽAJI

10.1) Procijenite svoje zadovoljstvo kulturno-umjetničkim sadržajima na Sveučilištu u Splitu, na ljestvici od 1 do 5, gdje je 1 nimalo zadovoljan, a 5 potpuno zadovoljan:

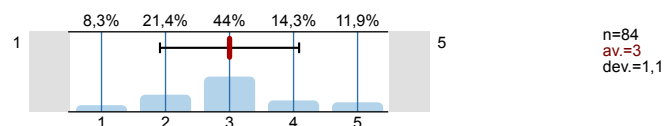

## 11. SPORT I REKREACIJA

11.1) Bavite li se sportom i rekreacijom tijekom studiranja?



11.2) Procijenite svoje zadovoljstvo prostorom i sadržajima za sport i rekreaciju na Sveučilištu u Splitu, na ljestvici od 1 do 5, gdje je 1 nimalo zadovoljan, a 5 potpuno zadovoljan:

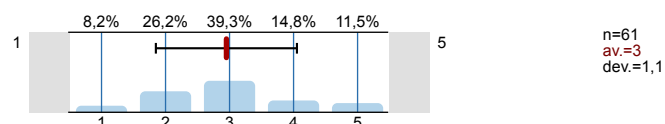

## 12. ZDRAVSTVENA ZAŠTITA

12.1) Jeste li zdravstveno osigurani?



12.2) Jesu li Vam dostupne usluge zdravstvene skrbi u mjestu studiranja?



12.3) Procijenite svoje zadovoljstvo kvalitetom zdravstvene skrbi u mjestu svog studiranja, na ljestvici od 1 do 5, gdje je 1 nimalo zadovoljan, a 5 potpuno zadovoljan:

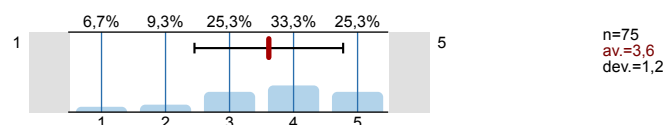

12.5) Koristite li savjetovanište za studente na Filozofskom fakultetu koje je otvoreno za sve studente?



12.6) Koje bi, po vašem mišljenju, usluge trebalo pružati savjetovanište za studente?





## 13. MEĐUNARODNA SURADNJA (Ured za međunarodnu suradnju Sveučilišta u Splitu, R. Boškovića 31, kampus)

13.1) Koristite li usluge Ureda za međunarodnu suradnju?



13.2) Radno vrijeme ureda:

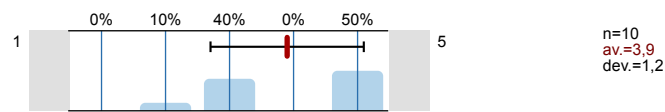

13.3) Prostorni uvjeti:

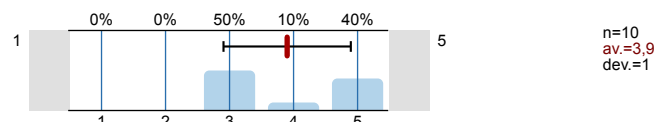

13.4) Ljubaznost i pristupačnost osoblja:

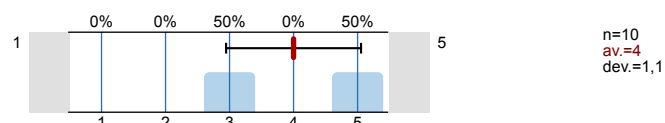

13.5) Rad osoblja:

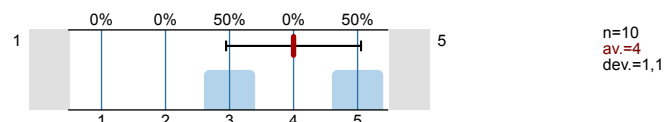

13.6) Kvaliteta i brzina objavljivanja informacija na Web stranicama Ureda?

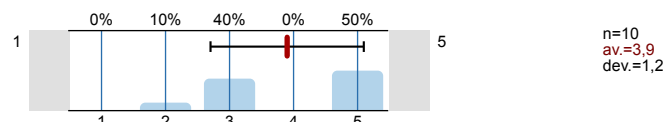

## 14. URED ZA STUDENTE S INVALIDITETOM SVEUČILIŠTA U SPLITU (Zrinsko-frankopanska 38)

14.1) Koristite li usluge Ureda za studente s invaliditetom?



14.2) Jeste li zadovoljni pristupačnošću Ureda?



14.3) Olakšava li vam Ured studiranje?



14.4) Radno vrijeme ureda:

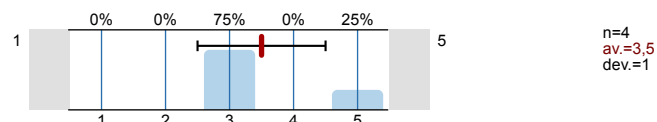

14.5) Prostorni uvjeti:

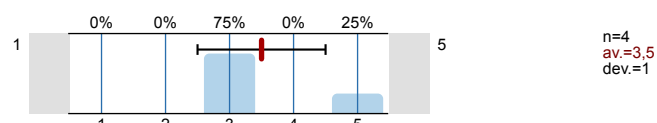

14.6) Ljubaznost i pristupačnost osoblja:

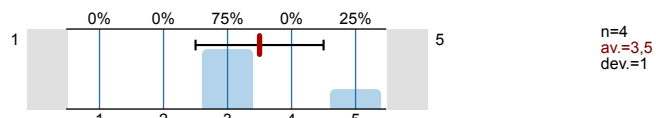

14.7) Rad osoblja:

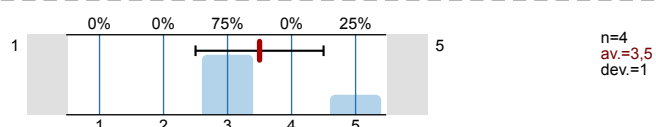

14.8) Kvaliteta i brzina objavljivanja informacija na Web stranicama Ureda:

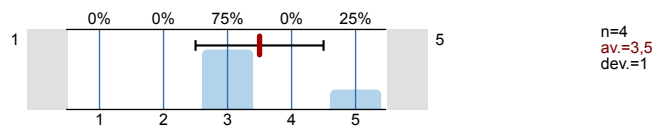

# Profile

Compilation: FF-studentsko vrednovanje rada strucnih i administrativnih sluzbi te drugih vidova studentskog zivota-ak.

Values used in the profile line: Mean

## 2. INFRASTRUKTURA SASTAVNICE

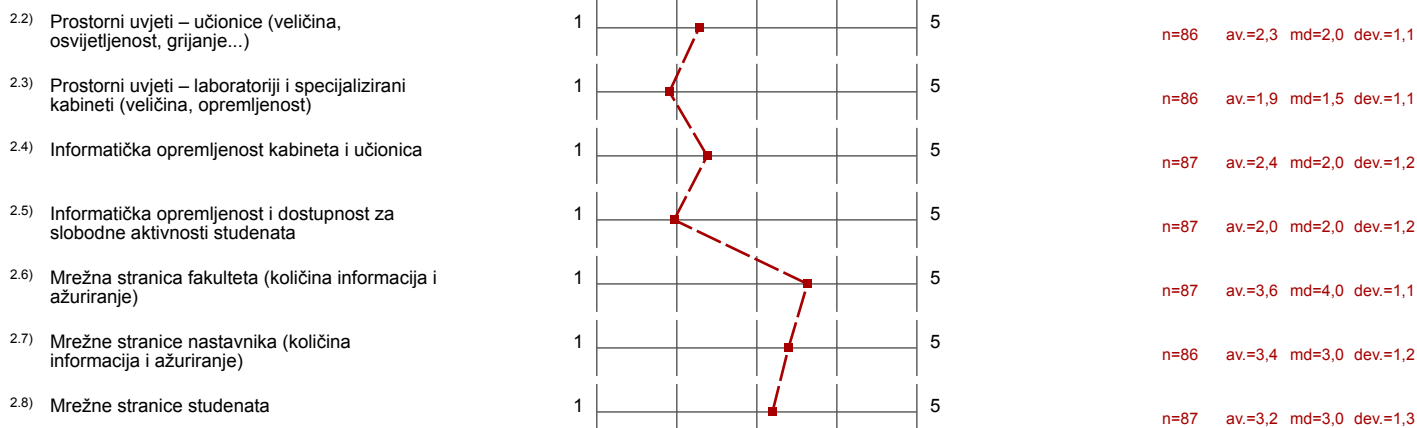

## 3. KNJIŽNICA I PROSTOR ZA UČENJE SASTAVNICE

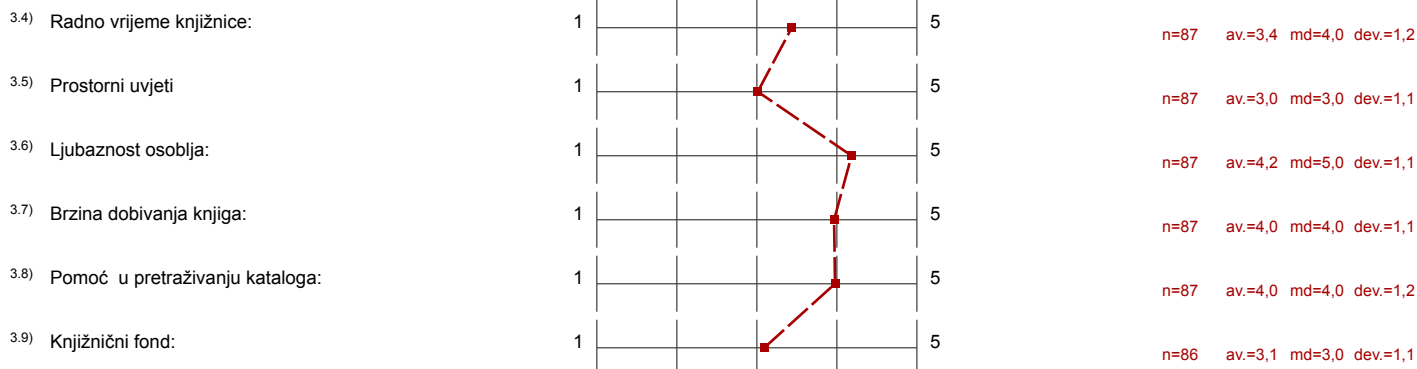

## 4. SVEUČILIŠNA KNJIŽNICA

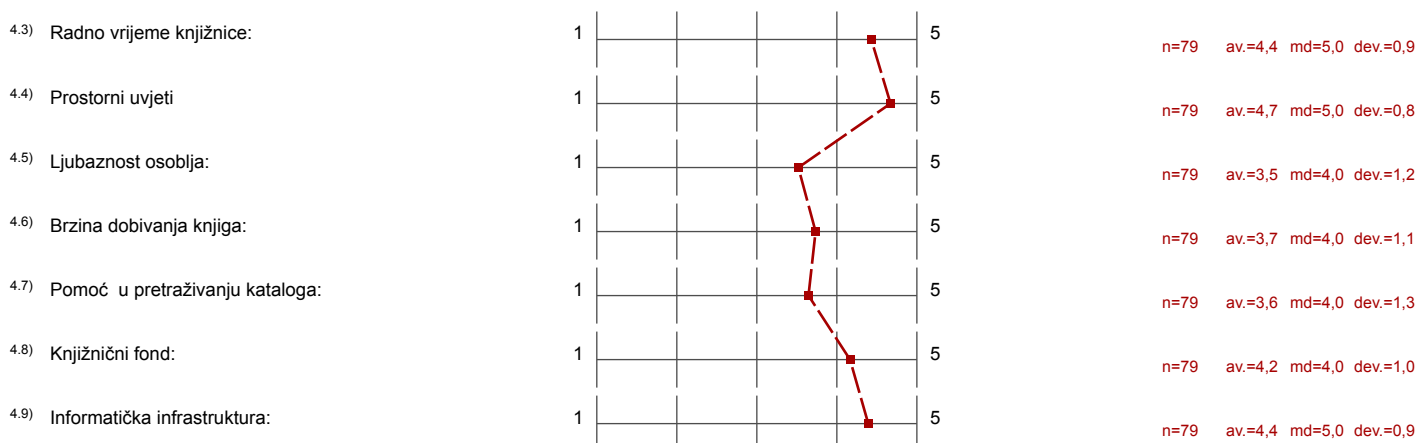

## 5. STUDENTSKA REFERADA

5.1) Radno vrijeme referade:		n=87 av.=2,3 md=2,0 dev.=1,3
5.2) Prostorni uvjeti:		n=86 av.=2,2 md=2,0 dev.=1,2
5.3) Ljubaznost i pristupačnost osoblja:		n=87 av.=3,7 md=4,0 dev.=1,4
5.4) Pravodobna dostupnost informacija:		n=87 av.=3,5 md=4,0 dev.=1,3
5.5) Kvaliteta dostupnih informacija:		n=87 av.=3,7 md=4,0 dev.=1,3

## 6. UPRAVA SASTAVNICE

6.1) Dostupnost i pristupačnost članova uprave sastavnice:		n=84 av.=3,4 md=3,0 dev.=1,1
6.2) Odnos uprave sastavnice prema studentima (transparentnost, dostupnost točnih informacija...):		n=84 av.=3,5 md=3,0 dev.=1,2
6.3) Zahtjeve studenata rješava u primjerenom roku:		n=84 av.=3,5 md=3,5 dev.=1,2
6.4) Podržavanjem studentskih prava:		n=84 av.=3,6 md=4,0 dev.=1,1

## 7. STUDENTSKI ZBOR SASTAVNICE



7.1) Dostupnost i pristupačnost članova studentskog zbora:		n=84 av.=3,4 md=4,0 dev.=1,4
7.2) Odnosi sa studentima od strane studentskog zbora (transparentnost, dostupnost informacija...):		n=83 av.=3,4 md=4,0 dev.=1,4

## 8. STUDENTSKI SMJEŠTAJ

8.2) Uvjetima smještaja		n=13 av.=4,0 md=4,0 dev.=1,2
8.3) Javnim/zajedničkim prostorijama za učenje		n=13 av.=3,5 md=3,0 dev.=1,6
8.4) Higijenom/čistoćom zajedničkih prostorija:		n=13 av.=3,9 md=4,0 dev.=1,3
8.5) Poštivanjem reda i pravila ponašanja		n=13 av.=3,2 md=3,0 dev.=1,3
8.6) Dostupnošću i ljubaznošću osoblja		n=13 av.=4,6 md=5,0 dev.=0,7
8.7) Informatičkom opremljenošću		n=13 av.=2,7 md=2,0 dev.=1,6

## 9. STUDENTSKA PREHRANA

9.3) Udaljenost najbliže menze		n=87 av.=3,8 md=4,0 dev.=1,3
9.4) Radno vrijeme menze		n=87 av.=4,0 md=4,0 dev.=1,1
9.5) Pripremljenost hrane:		n=87 av.=3,4 md=3,0 dev.=1,2
9.6) Nutritivna kvaliteta obroka:		n=87 av.=3,1 md=3,0 dev.=1,3

9.7) Količina:		n=87 av.=3,9 md=4,0 dev.=1,1
9.8) Opća ocjena kvalitete hrane:		n=87 av.=3,5 md=4,0 dev.=1,1

## 10. KULTURNO-UMJETNIČKI SADRŽAJI

10.1) Procijenite svoje zadovoljstvo kulturno-umjetničkim sadržajima na Sveučilištu u Splitu, na ljestvici od 1 do 5, gdje je 1 nimalo		n=84 av.=3,0 md=3,0 dev.=1,1
--	--	------------------------------





## 11. SPORT I REKREACIJA

11.2) Procijenite svoje zadovoljstvo prostorom i sadržajima za sport i rekreaciju na Sveučilištu u Splitu, na ljestvici od 1 do 5, gdje je 1 nimalo		n=61 av.=3,0 md=3,0 dev.=1,1
---	--	------------------------------





## 12. ZDRAVSTVENA ZAŠTITA

12.3) Procijenite svoje zadovoljstvo kvalitetom zdravstvene skrbi u mjestu svog studiranja, na ljestvici od 1 do 5, gdje je 1 nimalo zadovoljan,		n=75 av.=3,6 md=4,0 dev.=1,2
--	--	------------------------------

## 13. MEĐUNARODNA SURADNJA (Ured za međunarodnu suradnju Sveučilišta u Splitu, R. Boškovića 31, kampus)

13.2) Radno vrijeme ureda:		n=10 av.=3,9 md=4,0 dev.=1,2
13.3) Prostorni uvjeti:		n=10 av.=3,9 md=3,5 dev.=1,0
13.4) Ljubaznost i pristupačnost osoblja:		n=10 av.=4,0 md=4,0 dev.=1,1
13.5) Rad osoblja:		n=10 av.=4,0 md=4,0 dev.=1,1
13.6) Kvaliteta i brzina objavljivanja informacija na Web stranicama Ureda?		n=10 av.=3,9 md=4,0 dev.=1,2

## 14. URED ZA STUDENTE S INVALIDITETOM SVEUČILIŠTA U SPLITU (Zrinsko-frankopanska 38)

14.4) Radno vrijeme ureda:		n=4 av.=3,5 md=3,0 dev.=1,0
14.5) Prostorni uvjeti:		n=4 av.=3,5 md=3,0 dev.=1,0
14.6) Ljubaznost i pristupačnost osoblja:		n=4 av.=3,5 md=3,0 dev.=1,0
14.7) Rad osoblja:		n=4 av.=3,5 md=3,0 dev.=1,0
14.8) Kvaliteta i brzina objavljivanja informacija na Web stranicama Ureda:		n=4 av.=3,5 md=3,0 dev.=1,0

## Comments Report

## 12. ZDRAVSTVENA ZAŠTITA

<sup>12.4)</sup> Vaše primjedbe na dostupnost i kvalitetu zdravstvene skrbi u mjestu studiranja:

- /
- Pošto živim u mjestu studija, neman problema sa zdravstvenom zaštitom. No moji kolege kojima nije prebivalište u Splitu, nemaju pristup doktoru opće medicine, ginekologije i/li dentalne medicine u Splitu!!!!
- Studenti su uglavnom prijavljeni kod liječnika u mjestu iz kojeg dolaze. U Splitu nemaju mogućnost niti da im se prepíše lijek/uputnica po potrebi, nego trebaju ići u svoje mjesto. Mislim da bi bilo dobro organizirati liječničku praksu za potrebe studenata.
- Za sve pretrage koje mogu obaviti u matičnom domu zdravlja, u KBCu se naplaćuju.
- nedostupnost termina
- nema studentskog doktora
- nije se nikad bi culo da to treba postojati na fakultetu
- želim donisiti ispričnice svoje liječnice, a ne nadležne za fakultet. Ionako moram ići prvo u svoje doktorice po nekakav "dokaz" i jednostavnije je. Neću za jedan dan izostanka prelaziti cijeli grad i natezati se s nadležnom liječnicom da mi da ispričnicu.

13. MEĐUNARODNA SURADNJA (Ured za međunarodnu suradnju Sveučilišta u Splitu, R. Boškovića 31, kampus)

<sup>13.7)</sup> Ako imate primjedbe, sugestije ili zapažanja vezana za Ured za međunarodnu suradnju, molimo da to iznesete ovdje:

■ /

- iskreno, nisam imala pojma da filozofski fakultet ima nešto tako, a ako i ima ne znam točno u kojoj se zgradinalazi, bilo bi odlično da napokon filozofski fakultet bude na jednoj lokaciji.

14. URED ZA STUDENTE S INVALIDITETOM SVEUČILIŠTA U SPLITU (Zrinsko-frankopanska 38)

<sup>14.9)</sup> Ako imate primjedbe, sugestije ili zapažanja vezana za Ured i/ili za uvjete studiranja osoba s invaliditetom, molimo da to iznesete ovdje:

■ /

- FLOZOFSKI FAKULTET U SPLITU NEMA PRISTUP OSOBAMA S INDVALIDITETOM NA NITI JEDNOJ LOKACIJI. Nedopustivo!
- Filozofski fakultet Split nema prilaz za studente s invaliditetom, kao ni druge uvjete koji bi bili potrebni. Studenti s invaliditetom ili drugim poteškoćama trebaju se penjati stepenicama do 4.og kata zgrade i slično.